



Provincia: SALAMANCA
 Municipio: TERRADILLOS
 Localidad: TERRADILLOS

Nombre: CALZADA

1.- LOCALIZACIÓN

Yacimiento

Accesos:

Discurre de forma casi paralela al noreste de la carretera C-501 de Salamanca a Alba de Tormes, una vez pasada la urbanización d El Pinar de Alba, desde el punto kilométrico 12+750 hasta el 13+300 aproximadamente, al suroeste de la parcela 98 del polígono 501 del término municipal de Terradillos.

COORDENADAS UTM: 30 285052 E 4515422N

Hoja M.T.N.: Nombre: Calvarrasa de Arriba Esc. 1/25.000 Número: 478 IV

Coordenadas

Altitud: m.

Fotografía aérea: Esc. 1/ 10.000 Pasada 2007 Fotografía: Fecha:

SITCYL

2.-ATRIBUCIÓN CULTURAL Y TIPOLOGIA DEL YACIMIENTO

Atribución Cultural	Segura	Posible	Extensión
Romano-Moderno		X	450mx7m

Tipología
Obra pública. Vial

3. DESCRIPCIÓN

Condiciones geográficas
Loma-colina ladera

Indicios Visibles

Entorno
Erial. Cultivos de secano.

Extensión: Has

Comparte Superficie con otros términos municipales:

Descripción General

Tramo de calzada de 7 m de anchura por unos 450 de longitud (de los cuales unos 250 se conservan en buen estado) ubicada al NE de la C-510 en Terradillos, junto al Pinar de Alba. Se trata de una calzada con hasta 4 capas de preparados (capa de rodadura, empedrado concertado, zahorra y nivel de arcilla) asentados sobre el sustrato natural que presenta una superficie regularizada. Los bordillos encintados se conservan muy bien, mostrando alineación de piedras de mayor tamaño. Hacia el norte va siendo absorbida por la carretera, que hace desaparecer paulatinamente su trazado. Presenta un desnivel de 2,4% hacia el S en este tramo y su sección es peraltada, con caída hacia las cunetas. Se conserva fundamentalmente el enlosado, bajo el sustrato vegetal. Presenta una estructura semicircular adosada en la zona NE.

Geomorfología y Litología:

--

4. ACTUACIONES

Tipo de Actuación	Fecha inicio	Fecha fin	Titular
-Prospección	10/06/96	17/09/96	Iglesias del Castillo, L PROEXCO SCL
-Limpieza y sondeos arqueológicos	2/10/2008	31/10/2008	Macarro, C., y Alario, C

37-322-0005-04

5. CONSERVACIÓN

Sin daños evidentes (erosión superficial). Destrucción parcial por construcción carretera.

Situación urbanística: Suelo no urbano

Deterioros:

Fecha	Causa	Responsable

Descripción del deterioro:

Superficie cubierta de vegetación. Capa de rodadura superior desigualmente conservada por acción erosiva del agua de lluvia e intemperie.
Tramos ocasionales de bordillo y empedrado desmontados. Hacia el Norte destruida por trazado carretera.

6. MATERIALES ARQUEOLÓGICOS

--

Localización

Sigla:

7. DOCUMENTACIÓN GRÁFICA

Fotográfica:	
Archivo de negativo	Servicio Territorial de Cultural de Salamanca
Planimétrica:	Plano catastral
Escala: 1/0	Archivo:

8. SITUACIÓN LEGAL

Propiedad: pública

Polígono	Año	Parcelas
Ámbito carretera C-510		

	Normativa	Figura	Fecha	Medio
Protección Urbanística:				
Incoación Monumento:				
Declaración Monumento:				

9. ELABORACIÓN FICHA

Arqueólogo: Macarro, C y Alario C.

Fecha: Diciembre 2008

10. BIBLIOGRAFIA

Cita
ROLDÁN HERVÁS, J.M. (1971): <i>Iter ab Emerita Asturicam. El Camino de la Plata</i> . Salamanca, p. 161. MALUQUER, J. (1956): <i>Carta Arqueológica de España. Salamanca</i> . Salamanca. Pp. 45-46. MORÁN, C. (1946): <i>Reseña histórico Artística de la Provincia de Salamanca</i> . Salamanca.

Referencia	37-322-0005-04
Provincia	SALAMANCA
Municipio	TERRADILLOS
Localidad	TERRADILLOS
Yacimiento	CALZADA

ANEXO I: PLANOS CATASTRALES CON UBICACIÓN DEL YACIMIENTO

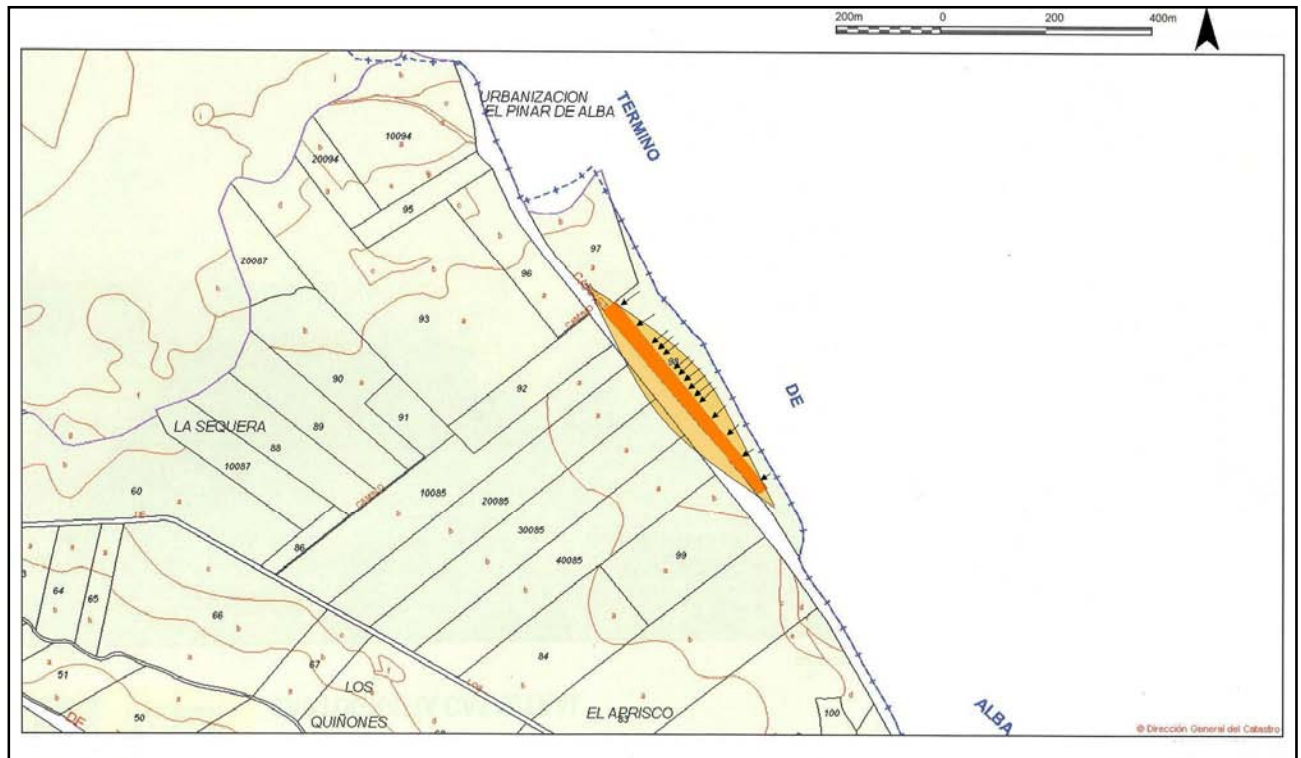
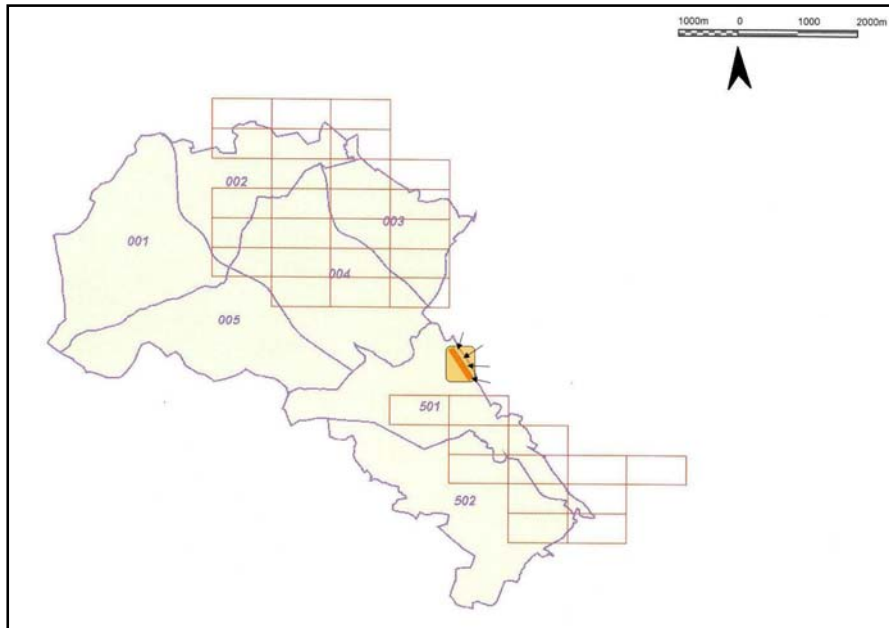

Referencia	37-322-0005-04
Provincia	SALAMANCA
Municipio	TERRADILLOS
Localidad	TERRADILLOS
Yacimiento	CALZADA

ANEXO II: ORTOFOTO CON LOCALIZACIÓN DEL YACIMIENTO.

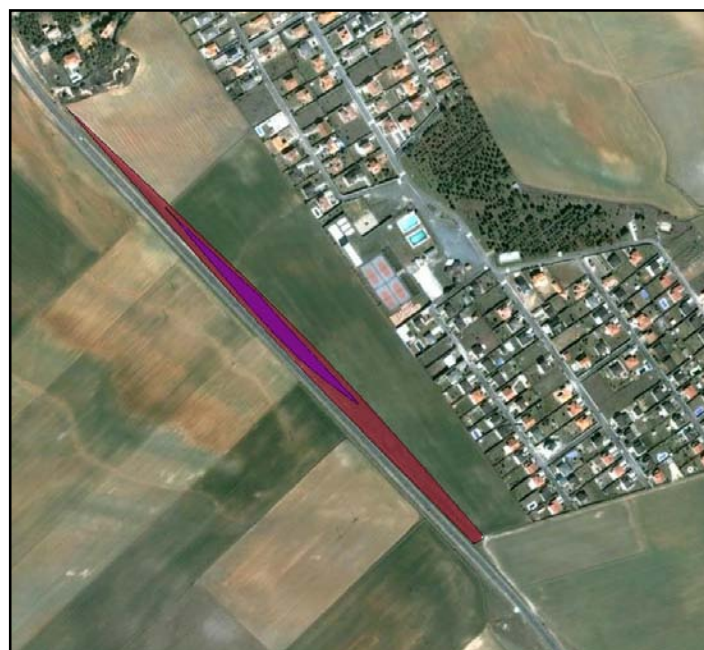
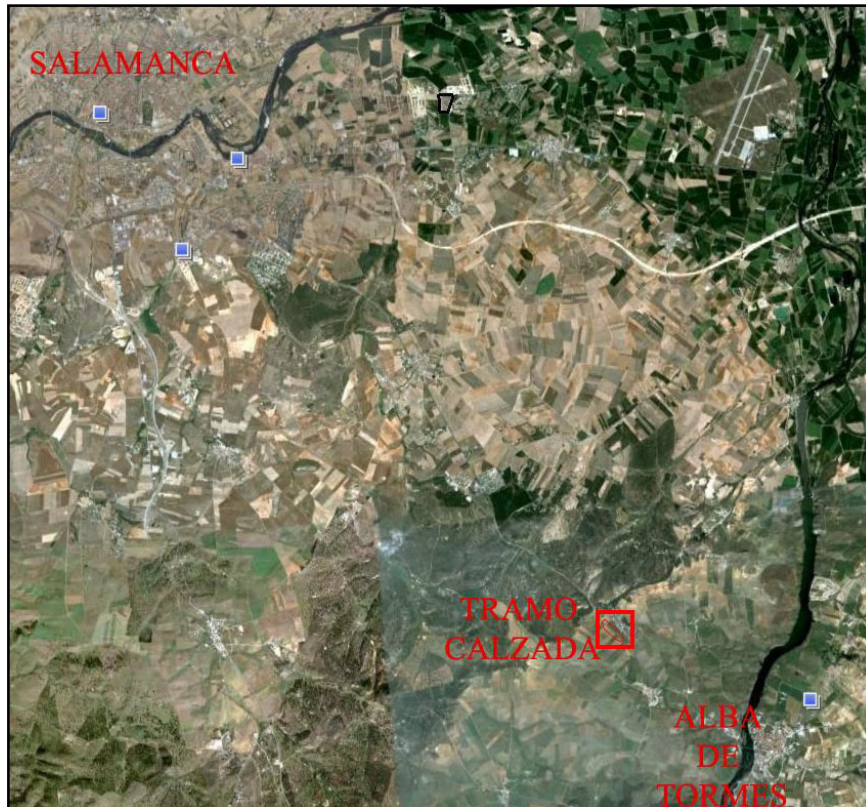

Referencia	37-322-0005-04
Provincia	SALAMANCA
Municipio	TERRADILLOS
Localidad	TERRADILLOS
Yacimiento	CALZADA

ANEXO II: DOCUMENTACIÓN FOTOGRÁFICA



Mitad oriental.



Vista desde el S.



Bordillo este.



Estructura semicircular adosada a la calzada.

