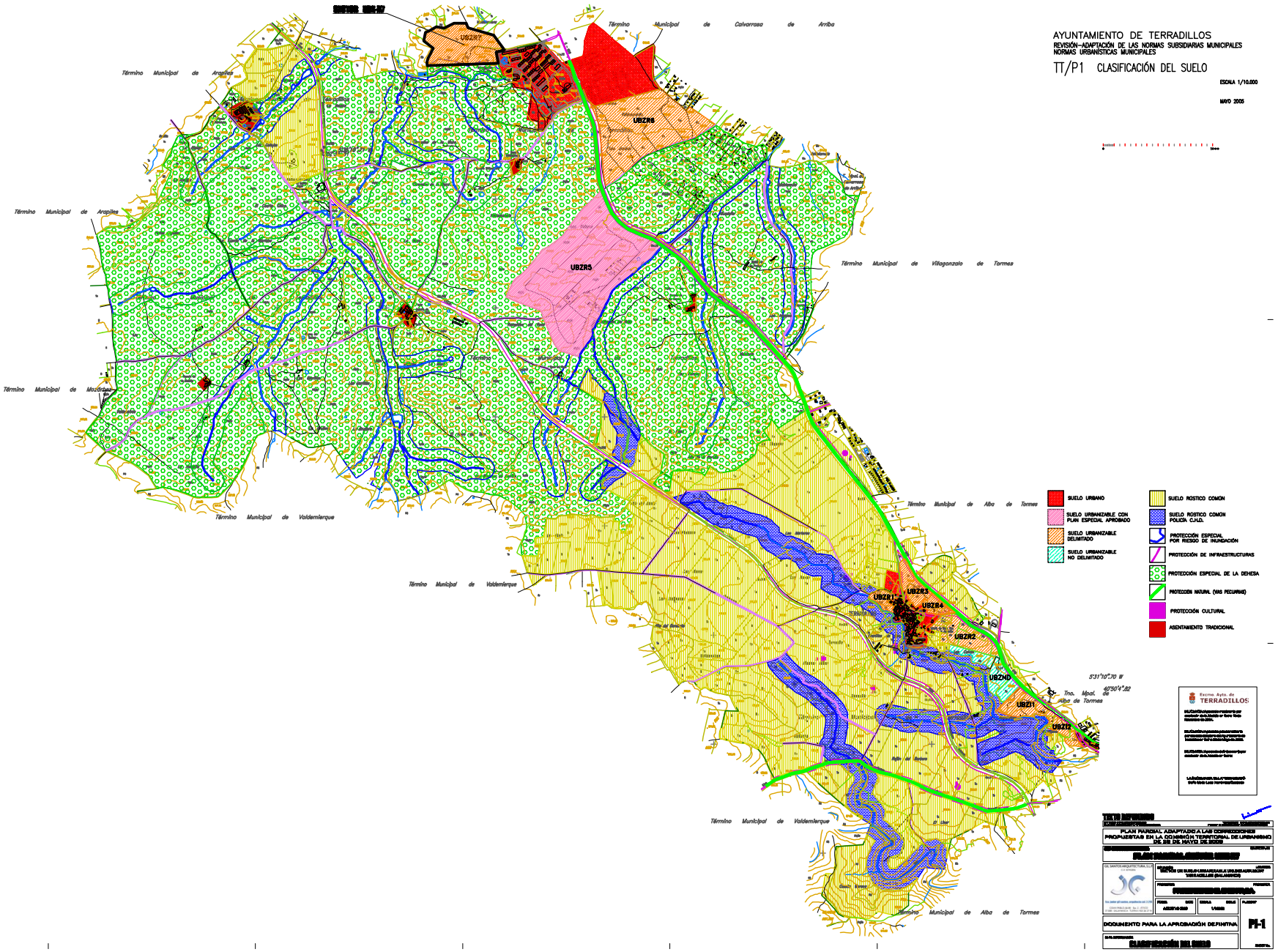
AYUNTAMIENTO DE TERRADILLOS
REVISIÓN-ADAPTACIÓN DE LAS NORMAS SUBSIDIARIAS MUNICIPALES
NORMAS URBANÍSTICAS MUNICIPALES
TT/P1 CLASIFICACIÓN DEL SUELO
ESCALA 1/10.000
MAYO 2005
Término Municipal de Calvarrasa de Arriba
Término Municipal de Arapiles
Término Municipal de Villagonzalo de Tormes
Término Municipal de Mozárbez
Término Municipal de Valdemierque
Término Municipal de Alba de Tormes
UBZR7
UBZR6
UBZR5
UBZR1
UBZR3
UBZR4
UBZR2
UBZND
UBZI1
UBZI2
5°31'10".70 W
40°50'4".82
Tno. Mpal. de Alba de Tormes
SUELO URBANO
SUELO URBANIZABLE CON PLAN ESPECIAL APROBADO
SUELO URBANIZABLE DELIMITADO
SUELO URBANIZABLE NO DELIMITADO
SUELO RÚSTICO COMÚN
SUELO RÚSTICO COMÚN POLICÍA C.H.D.
PROTECCIÓN ESPECIAL POR RIESGO DE INUNDACIÓN
PROTECCIÓN DE INFRAESTRUCTURAS
PROTECCIÓN ESPECIAL DE LA DEHESA
PROTECCIÓN NATURAL (VÍAS PECUARIAS)
PROTECCIÓN CULTURAL
ASENTAMIENTO TRADICIONAL
Excmo. Ayto. de TERRADILLOS
PLAN PARCIAL ADAPTADO A LAS CORRECCIONES PROPUESTAS EN LA COMISIÓN TERRITORIAL DE URBANISMO DE 28 DE MAYO DE 2008
DOCUMENTO PARA LA APROBACIÓN DEFINITIVA
PI-1