

“Nuestro Municipio Natural”

Planificación de la Ruta

- **Punto de salida:** Área de Autocaravanas de la Urb. El Encinar (Terradillos)
- **Punto de llegada:** Ayuntamiento de Terradillos (Pueblo)
- **Itinerario:** Salimos desde el área de autocaravanas dirección Caserío de Valdescobela, Puente de la Maza, acceso a la Vía Verde de la Plata. Caminaremos un tramo de la Vía Verde de la Plata hasta llegar al cruce por el que accedemos al pueblo de Terradillos.
- **Distancia:** 8900 metros (8,9 km.) aproximadamente
- **Duración (estimada):** 4 horas
- **Dificultad:** Baja para todos los públicos (a pie)
- **Características del Grupo:**
 - ✓ Pequeño (máximo 25 personas)
 - ✓ heterogeneo (variedad de edades)
 - ✓ guiado
 - ✓ no cautivo (con inscripción)
- **Época del año:** Otoño (Diciembre)
- **Objetivos:**
 - ✓ Poner en valor los Recursos Naturales de la zona.
 - ✓ Fomentar la conservación de los Recursos Naturales y del Entorno.
 - ✓ Poner en valor los Recursos patrimoniales y culturales de la zona.
- **Recorrido y paradas de interpretación:**
 1. *Lugar de Salida:*

10:00 h. Área de autocaravanas. Se realizará saludo, presentación y normas. Breve descripción de la Ruta e introducción al tema a tratar en la interpretación.

Comienzo ruta:

10:15 h. Comenzamos la ruta.
 2. *Finca de Valdescobela:*

10:20 h. Finca dedicada a la explotación de ganado vacuno. Utilización de la dehesa e importancia de elegir raza autóctona de ganado para mantener las dehesas (10 min.).
 3. *Puente de La Maza:*

11:00 h. Arquitectura tradicional. Vía de comunicación entre fincas de la zona (5 min.).
 4. *La Maza:*

11:05 h. Casa Palacio de principio del siglo XX (5 min.).

5. *Camino Natural Vía Verde de la Plata:*
11:10 h. historia conversión en el Camino Natural Vía Verde e invitación a la próxima salida (10 min.).
6. Interpretación de la flora.
En Varios puntos interpretaremos la flora autóctona.
7. *Trinchera de la Portilla:*
12:00 h. consecuencia de la construcción de la vía férrea, donde se puede observar la geología de la zona (5 min.).
ALMUERZO
8. *Llegada al pueblo de Terradillos:*
14:00 h. Comida en el Restaurante en Terradillos (menú 10,00 €)
9. *Vuelta a El Encinar en el autobús a las 16:00*

10. Permisos y avisos para realizar la actividad:







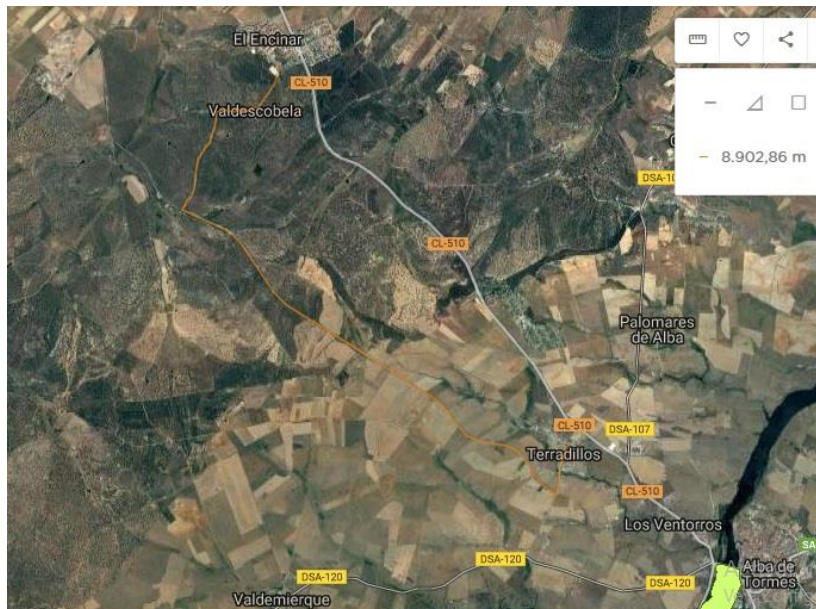

- ✓ Seguro de responsabilidad civil para la actividad.
- ✓ Aviso a la Policía Local de la realización actividad.

11. Recomendaciones:

- ✓ Ropa y calzado adecuado
- ✓ Protección solar
- ✓ Agua y Almuerzo
- ✓ Prismáticos (opcional)

12. Plano de la Ruta "":



MIDE		Nuestro Municipio Natural	
horario	1h 45' 		1 severidad del medio natural
desnivel de subida	0 m 		1 orientacion en el itinerario
desnivel de bajada	0 m 		2 dificultad en el desplazamiento
distancia horizontal	8,9 Km 		2 cantidad de esfuerzo necesario
tipo de recorrido	Circular 		

Condiciones de todo el año, tiempos estimados según criterio MIDE, sin paradas.
Calculado sobre datos de 2018.